BIENVENUE À BORD !

Comme chaque rentrée, le yachting est à l'honneur en Principauté. Pour rendre hommage au rendez-vous incontournable des amateurs de plaisirs nautiques, Monaco Monsieur dévoile le programme du Monaco Yacht Show (MYS) et quelques nouveautés de l'univers marin…

• Kevin Racle

Le Monaco Yacht Show jette l'ancre !

Jusqu'au 1er octobre, les passionnés de superyachts auront les yeux rivés sur le Port Hercule de Monaco.

Armateurs privés, futurs acheteurs ou représentants des plus grandes sociétés de yachting se presseront pour assister et participer à cette 26e édition du Monaco Yacht Show (MYS). Ce salon, c'est plus de 120 superyachts et megayachts, parmi les plus attendus de l'année. Mais également les dernières tendances du design naval et les gadgets technologiques de demain. Mais que serait cet évènement sans ses exclusivités internationales ? Cette saison, le MYS dévoilera, en première mondiale, une quarantaine de nouvelles unités. Réinventé chaque année, l'événement offre une exposition spectaculaire, symbole d'une industrie en constante évolution, galvanisée par les envies toujours plus débordantes de sa richissime clientèle. Avec ses 20 000m² de surfaces d'exposition et ses 580 sociétés exposantes, cette édition 2016 promet de ne pas décevoir sa clientèle.

L'automobile s'invite sur le port… Avec sa centaine de superyachts, tous plus luxueux les uns que les autres, le Monaco Yacht Show (MYS) attire des clients toujours plus VIP. Et cette année, ce rendez-vous de passionnés offre une place de choix aux véhicules haut de gamme.

Le MYS ne cesse de développer son concept. Pour cette nouvelle édition, du 28 septembre au 1er octobre, les organisateurs lanceront un tout nouvel espace d'exposition, uniquement dédié aux véhicules très haut de gamme : le « Car Deck ». Aménagé sur le Quai Rainier III du Port Hercule, face aux tenders, voiliers et autres embarcations, ce dernier saura faire rêver les clients les plus exigeants. Lamborghini et sa « Huracan LP 610-4 Spyder », Rolls-Royce et son modèle « Rolls-Royce Dawn », Tesla ou encore le groupe Centigon, spécialiste en blindage de voiture de luxe, ont notamment répondu présents. L'histoire d'amour entre le MYS et l'automobile haut de gamme a toujours été au beau fixe. Ce « Car Deck » renforce un peu plus le lien qui les unit déjà.

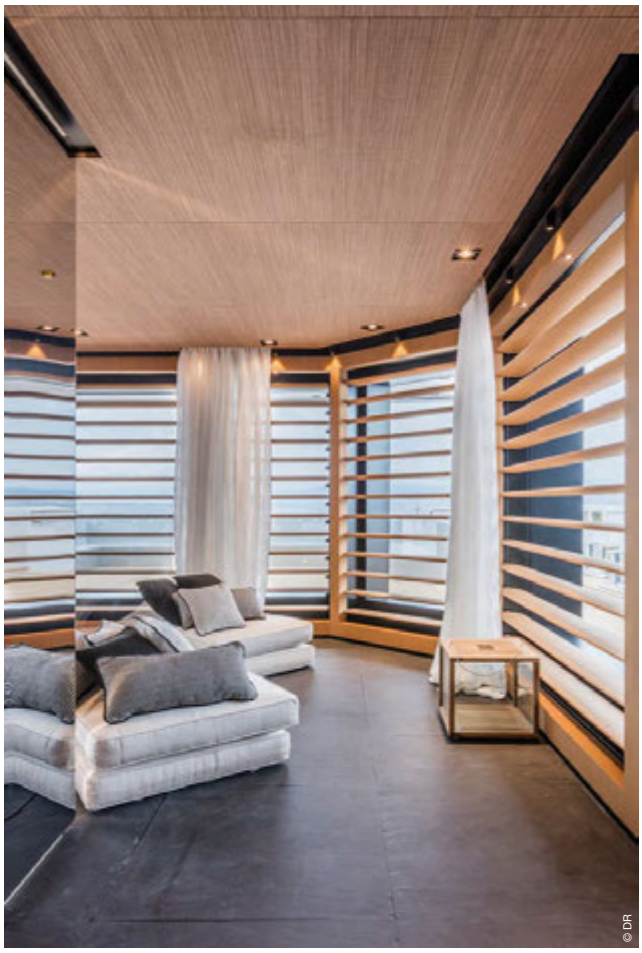
© DR

© DR

© DR

TANKOA S693 - M/Y SUERTE.
Un yacht contemporain & intemporel

© DR

Présenté en avant première lors du Monaco Yacht Show 2015, le « Suerte », de la marque italienne Tankoa, est de retour pour cette nouvelle édition du salon nautique. Ce bijou de modernité saura, une nouvelle fois, attirer le regard des passionnés.

Dès le premier coup d'œil, le « Suerte » et ses 69,3 mètres de longueur impressionnent. À l'intérieur, cette splendide création revendique un aménagement et une décoration contemporaine et intemporelle. Équipé d'un large espace VIP, de quatre cabines doubles, et d'un espace couchette convertible, ce yacht voit les choses en grand. Sa salle de cinéma, ses deux immenses séjours présents sur le pont supérieur et sur le pont principal, ne diront pas le contraire. Le « Suerte », c'est une usine à rêve, un savoureux mélange entre luxe et liberté. Les meubles et matériaux utilisés sont à la fois modernes et d'une grande finesse. Avec une vitesse maximale de 16,5 noeuds, le Tankoa S693 - M/Y Suerte promet à ses passagers une croisière inoubliable.
www.tankoa.itjà.